FALOCHRON OSŁONOWY- SEKCJE NR 125 do 135

PRZEKRÓJ 11 - 11

skala 1:100

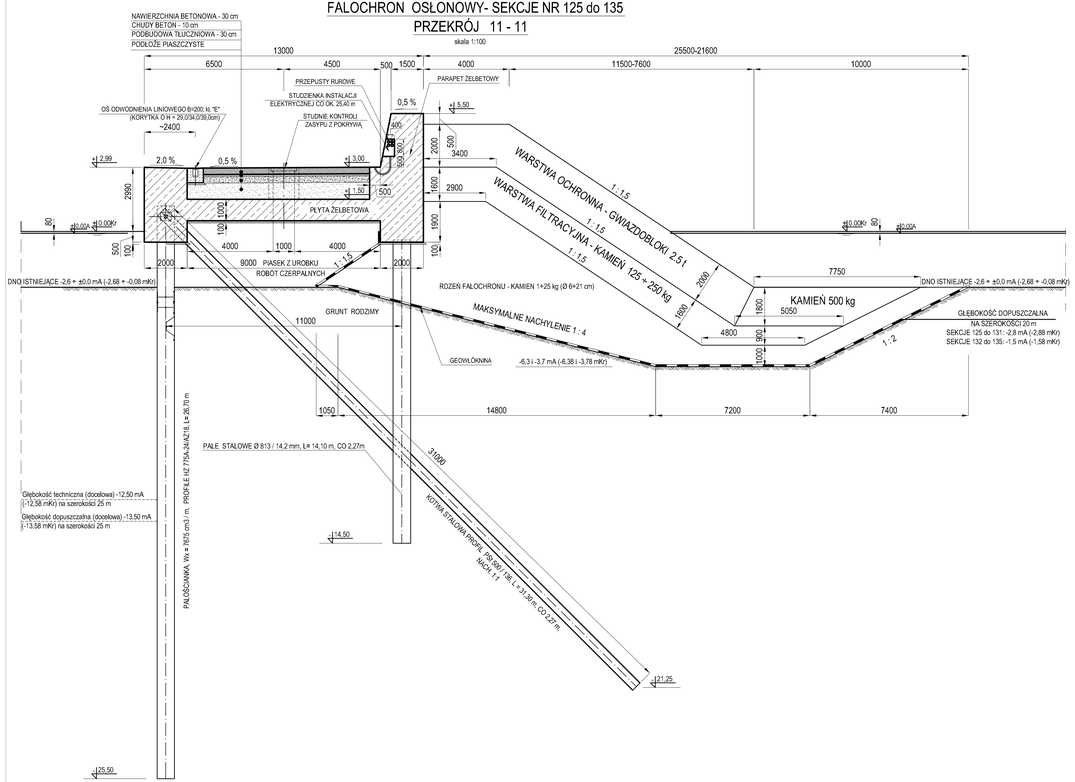

FALOCHRON OSŁONOWY - SEKCJE NR 128 oraz 134

PRZEKRÓJ 11' - 11'

skala 1:100

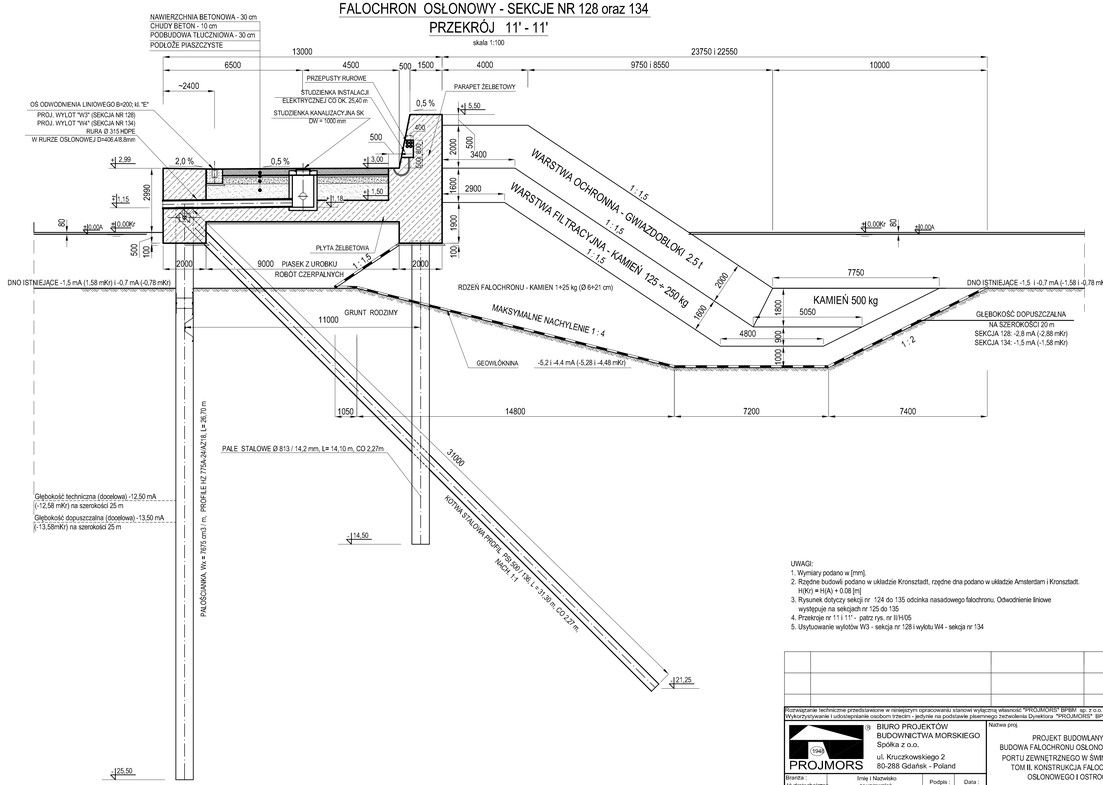

UWAGI:
1. Wymiary podano w [mm].
2. Rzędne budowli podano w układzie Kronsztadt, rzędne dna podano w układzie Amsterdam i Kronsztadt. H(K) = H(A) + 0,08 [m]
3. Rysunek dotyczy sekcji nr 124 do 135 odcinka nasadowego falochronu. Odwodnienie liniowe występuje na sekcjach nr 125 do 135
4. Przekroje nr 11 i 11' - patrz rys. nr II/H/05
5. Usytuowanie wylotów W3 - sekcja nr 128 i wylotu W4 - sekcja nr 134

Rozwiązania techniczne przedstawione w niniejszym opracowaniu stanowią wyłączną własność "PROJMORS" BPBM sp. z o.o. w Gdańsku. Wykorzystywanie i udostępnianie osobom trzecim - jedynie na podstawie pisemnego zezwolenia Dyrektora "PROJMORS" BPBM sp. z o.o.

BIURO PROJEKTÓW BUDOWNICTWA MORSKIEGO Spółka z o.o.
ul. Kruczkowskiego 2
80-288 Gdańsk - Poland
PROJMORS

Branża : Hydrotechniczna	Imię i Nazwisko nr uprawnień	Podpis :	Data :
Projektant :	mgr inż. Marek Kowalski 2557/Gd/86		05.2009
	mgr inż. Mirosława Piłarska 24/Gd/00		05.2009
Weryfikator :	dr inż. Walery Licznarowski 134/Gd/98		05.2009

Nazwa proj.: PROJEKT BUDOWLANY. BUDOWA FALOCHRONU OSŁONOWEGO DLA PORTU ZEWNĘTRZNEGO W ŚWINOUJŚCIU. TOM II. KONSTRUKCJA FALOCHRONU OSŁONOWEGO I OSTROGI.

Nazwa rys.: Falochron Osłonowy, odcinek nasadowy - sekcje nr 125 do 135. Przekrój 11 - 11 i 11' - 11'.

Nr proj.: 12005/PB/07

Nr rys.: II/H/21

Ind.:

Skala : 1:100